



ESTADO DO RIO GRANDE DO SUL
CÂMARA MUNICIPAL DE OSÓRIO
BANCADA DO MDB
(VEREADOR JULIO MIRIM)

PEDIDO DE INDICAÇÃO Nº ____/2026.

AUTOR: Vereador JULIO MIRIM.

ENTRADA: ____/6/2026

ENVIADO POR: _____

RESPONDIDO POR: _____

Senhor Presidente:

O Vereador que subscreve requer a Vossa Excelência, nos termos regimentais e após ouvido o Douto Plenário e se aprovado, que esta Casa encaminhe à CCR ViaSul, a viabilidade de efetuar uma **Vistoria Técnica** no acesso da Lateral da BR-101, Km-84,5, sentido Torres x Osório, Bairro Costa Verde, frente ao Posto de Molas Souza. Uma avaliação técnica com a finalidade para alterar o acesso que hoje é comum, de entrada e saída. Para os veículos que vem de Torres x Osório está perfeito, mas para quem sai das propriedades para Osório tem que sair direto em cima da pista, que devido os **Guard Rail** que impedem o acesso, pois sua extensão é longa. Os usuários deste local solicitam **que a saída seja no final do Guard Rail**, que como está, oferece risco para quem sai na Rodovia, pois não oferece pista de aceleração, que seria mais seguro. Também solicitam que como o acesso é recente, o chão necessita de saibro ou até, se possível, uma camada de Freeza. Veja **FOTOS** anexa, com as devidas sugestões.

Justificativa:

Este Vereador após ser procurado e informado das dificuldades argumentadas pelos moradores do local nesse acesso e, entendendo do dever de representar as comunidades, foi ao local e verificou que procedem as reivindicações e, Salvo Melhor Juízo, reforçamos a necessidade de alteração desse Acesso. **Anexo documentos** (faturas da CEEE) para comprovar endereços dos residentes no local.

Sala das Sessões em 09 de Junho de 2026.

Julio Mirim
Vereador MDB



Av. Jorge Dariva, 1311, centro, Osório – RS – CEP: 95520-000 – Cx. Postal: 248 – Fone: 3663-4900 / 3663-4905
<https://www.camaraosorio.rs.gov.br/>

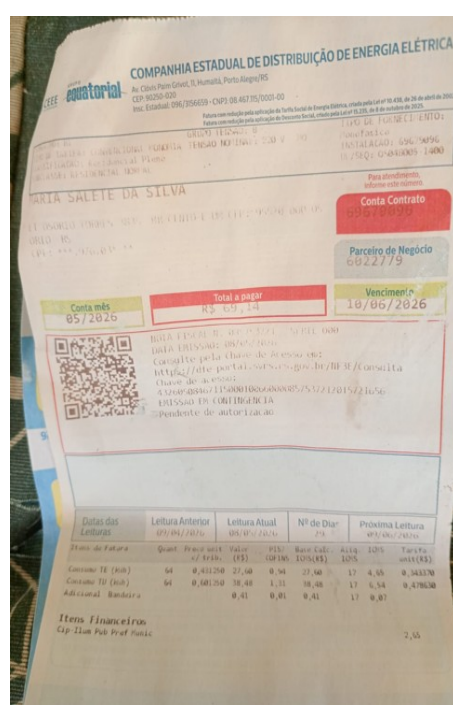
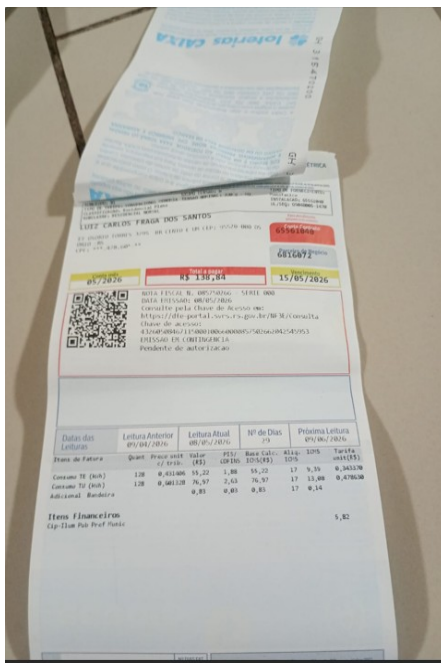

Av. Jorge Dariva, 1311, centro, Osório – RS – CEP: 9520-000 – Cx. Postal: 248 – Fone: 3663-4900 / 3663-4905
<https://www.camaraosorio.rs.gov.br/>

CEEE equatorial COMPANHIA ESTADUAL DE DISTRIBUIÇÃO DE ENERGIA ELÉTRICA

Av. Clóvis Paím Grivet, nº11 CEP: 90.250-020 Humaitá - Porto Alegre - RS
 CNPJ: 08.467.115/0001-00 | Insc. Estadual: 0963159569

2ª Via
Página 1/1

Classificação Residencial Plano Tipo de Fornecedor MONOFÁSICO

Tensão Nominal (V) 220 V Lim Max 220 V Lim Min 220 V

Nome do Cliente: LIDIANE NUNES DA SILVA
 Instalação: 72518821
 CPF: 133.097.11
 ET OSÓRIO TORRES, 3815 - AP 00002 CEP: 95520-000 BR CENTO E UM - OSÓRIO - RS

Parceiro de Negócio: 72518822
 Conta Contrato: 72518821

Conta Mês: 05/2026
 Vencimento: 24/05/2026
 Total a Pagar: R\$ 118,31

INFORMAÇÕES PARA O CLIENTE

• Ponto de Entrega: 1500 - 3815 Avenida: 0100 - 3815 • O momento de devolução é resultado da multiplicação do CONSUMO COMPENSADO pela abrangência (R\$ 0,00 kWh) pela tarifa.
 Proporcionalidade, quanto for o caso. • Demonstrativo de Saldo em kWh referente à 8ª e 9ª Mesas Gerenciais, conforme REN Nº 10/2023. • Faturamento por mês. • Faturamento da energia compensada conforme Lei 13.300/2016, considerando o percentual publicado na RES 542/2015. • Saldo de créditos expirados no mês 05/2026 (05 kWh). • Esta mensagem refere-se exclusivamente da energia na modalidade Distribuição Personalizada Regime CC 72518821/01000. • Conforme REN 108/24 ANEEL, a partir de 01/08/2024 o número da UC será padronizado em todo país. Mais informações nos canais de atendimento. • Conta corrente gratuita 72518821. Saldo de Mes Ger Total: 194,90. Saldo Acumulado Ger Total: 382,30. Saldo devedor a pagar de: 75,00 em 01/01/2021.

Item de Fatura	Quant.	Preço Unit.(R\$) com Tributos	Valor(R\$)	PIS/COFINS	Base Calc. ICMS (R\$)	Alíquota ICMS(%)	Tarifa Unit.(R\$)	Tribut. Base(R\$)	Alíquota(%)	Valor(R\$)
Consumo Comp. TE (kWh)	406	0,000000	28,23	0,00	28,23	17,00	4,80	0,000000	17,0000	41,84
Consumo Comp. TUSD (kWh)	406	0,001179	244,16	0,33	244,16	17,00	41,51	0,018630		1,66
En.Antes TE (kWh)	406	0,000000	28,23	0,00	28,23	17,00	4,80	0,000000		1,66
En.Antes TUSD (kWh)	406	0,001179	202,55	0,33	202,55	17,00	0,00	0,018630		1,66
Par.Sócio CQZ TU (kWh)	406	0,111892	47,58	1,96	0,00	0,00	0,00	0,112892		0,00
Ben. Tarifário Bruto SCEE TUSD			155,07	0,37	0,00	0,00				0,00
Ben. Tarifário Bruto SCEE TE			23,43	0,86	0,00	0,00				0,00
Adicional Bandeira			0,19	0,01	0,19	17,00	0,03			0,03

ITEMS FINANCEIROS

Out-Item Pub Prof Munic: 21,70
 Benefício Tarifário Líquido SCEE: 171,17

Reservado ao Fisco: A301 S362 1C22 C056 0290 8104 888E 86EA

Resolução ANEEL: 354125 | Aprobado: 08/05/2026 | Nº do Programa Social

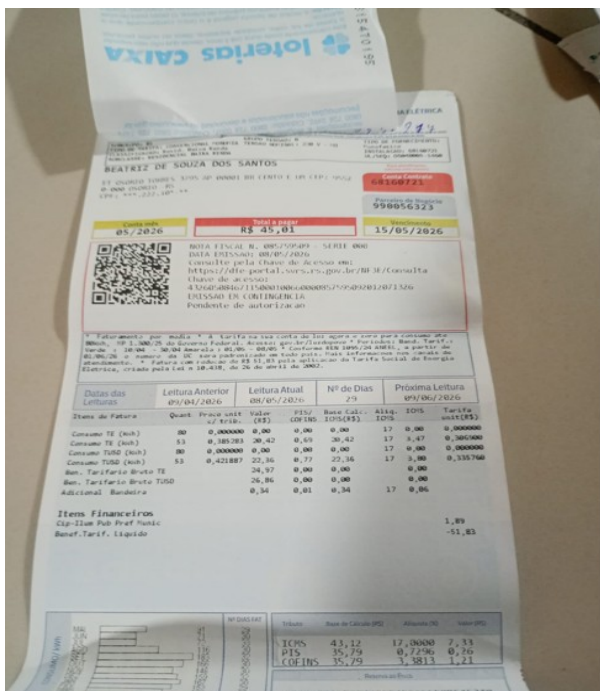

CEEE equatorial COMPANHIA ESTADUAL DE DISTRIBUIÇÃO DE ENERGIA ELÉTRICA

Av. Clóvis Paím Grivet, 11, Humaitá, Porto Alegre, RS CEP: 90250-020
 Insc. Estadual: 096/31546659 - CNPJ: 08.467.115/0001-00

Número da UC: 52215621

Tarifa Social de Energia Elétrica criada pela Lei 10.438/02

Nome do Cliente: SIOLI DOS SANTOS SAUCEDO
 Endereço: EST OSÓRIO TORRES, 3815 - BR CENTO E UM / OSÓRIO - RS - 95520000
 CPF: 133.097.11 - 154-44
 Grupo/Sub Grupo: B1
 Tipo de tarifa: BAIXA RENDA
 Tensão Nominal: 220V
 Classificação: RESIDENCIAL, BAIXA RENDA BPC

Conta mês: 03/2026
 Total a pagar: R\$ 138,55
 Vencimento: 05/04/26

NOTA FISCAL Nº 81432680 - SERIE O / DATA EMISSÃO: 10/03/2026

Consulte Chave de Acesso em: <https://dfe-portal.svrs.rs.gov.br/NF3e/Consulta>
 Chave de acesso: 43260308467115000100660000814326802088033165
 Protocolo de Autorização: - as -00:00
 EMITIDO EM CONTINGENCIA

Item de Fatura	Quant.	Preço unit. (R\$)	Valor (R\$)	PIS/COFINS	Base Calc. ICMS (R\$)	Alíquota ICMS (%)	ICM
CONSUMO TE	kWh	0,000000	0,00	0,00	17,00	0,00	0,00
CONSUMO TE	kWh	0,385857	54,02	1,88	54,02	17,00	9,10
CONSUMO TE	kWh	0,385294	6,55	0,23	6,55	17,00	0,11
CONSUMO TUSD	kWh	0,000000	0,00	0,00	17,00	0,00	0,00
CONSUMO TUSD	kWh	0,422285	59,12	2,07	59,12	17,00	10,10
CONSUMO TUSD	kWh	0,421764	7,17	0,25	7,17	17,00	1,10
IP MUNICIPAL			6,55				
MULTA CONTA AN			4,63				
ORRECAO MONET			0,13				
URDS CONTA AN			0,38				
IBT FAT			126,86				
IBT OUT			11,69				
ITAL			138,55				

PAGUE AQUI COM PIX
 Utilize o QR Code ao lado



Av. Jorge Dariva, 1311, centro, Osório - RS - CEP: 95520-000 - Cx. Postal: 248 - Fone: 3663-4900 / 3663-4905
<https://www.camaraosorio.rs.gov.br/>