



ESTADO DO RIO GRANDE DO SUL
CÂMARA MUNICIPAL DE OSÓRIO
GABINETE VEREADOR
EDUARDO PELLEGRINI
BANCADA MDB

PEDIDO DE INDICAÇÃO Nº _____ / _____.

**EDUARDO
PELLEGRINI**
VEREADOR

CÂMARA MUNICIPAL DE OSÓRIO

Recebido em: ____ / ____ / ____

Horário: _____

Ass.: _____

SENHOR PRESIDENTE:

O Vereador que este subscreve requer a Vossa Excelência, nos termos regimentais e após ouvido o Douto Plenário e se aprovado, que esta Casa encaminhe ao Departamento Autônomo de Estradas de Rodagem (Daer), órgão responsável pela gestão das estradas do Rio Grande do Sul, a indicação de manutenção da sinalização da Estrada RST 101, entre a Rótula da Estrada RS389 (Estrada do Mar e a Rotula de Acesso ao Distrito de Passinhos - Osório-RS

JUSTIFICATIVA:

O requerimento tem origem em reclamações de moradores da região do Distrito de Passinho e usuários da Estrada RST 101, conhecida como Estrada do Mercosul, tendo em vista a péssima sinalização da via que torna perigosa a circulação de veículos durante a noite e em dias de chuva. Desta forma, necessário a manutenção da via com aplicação de conjuntos de placas, faixas, marcas e símbolos a fim de orientar os motoristas e pedestres de forma segura, propiciando a segurança e fluidez do trânsito.

A segurança dos motoristas depende de um conjunto de fatores, como equipamentos e recursos tecnológicos que agilizem o atendimento aos usuários, mas, principalmente os mecanismos de sinalização, que possuem papel fundamental para trazer mais segurança à rodovia, servindo como meio de organização do fluxo viário, seja por meio de placas de regulamentação, de alertas ou de faixas nas pistas, que tornam a viagem mais tranquila e organizada.

Assim, necessário a manutenção da via no trecho citado, com aplicação de sinalização vertical com placas e horizontal com pinturas e faixas de solo, aplicando linhas de controle de velocidade, direção a ser seguida, distância entre cidades, advertências, postos de fiscalização, mas, principalmente, pinturas em cores e contrastes com luminosidade prevista em estudos técnicos, suficientes a possibilitar melhor visibilidade durante período noturo e chuvoso.

Sala de Sessões em 16 de abril de 2025.

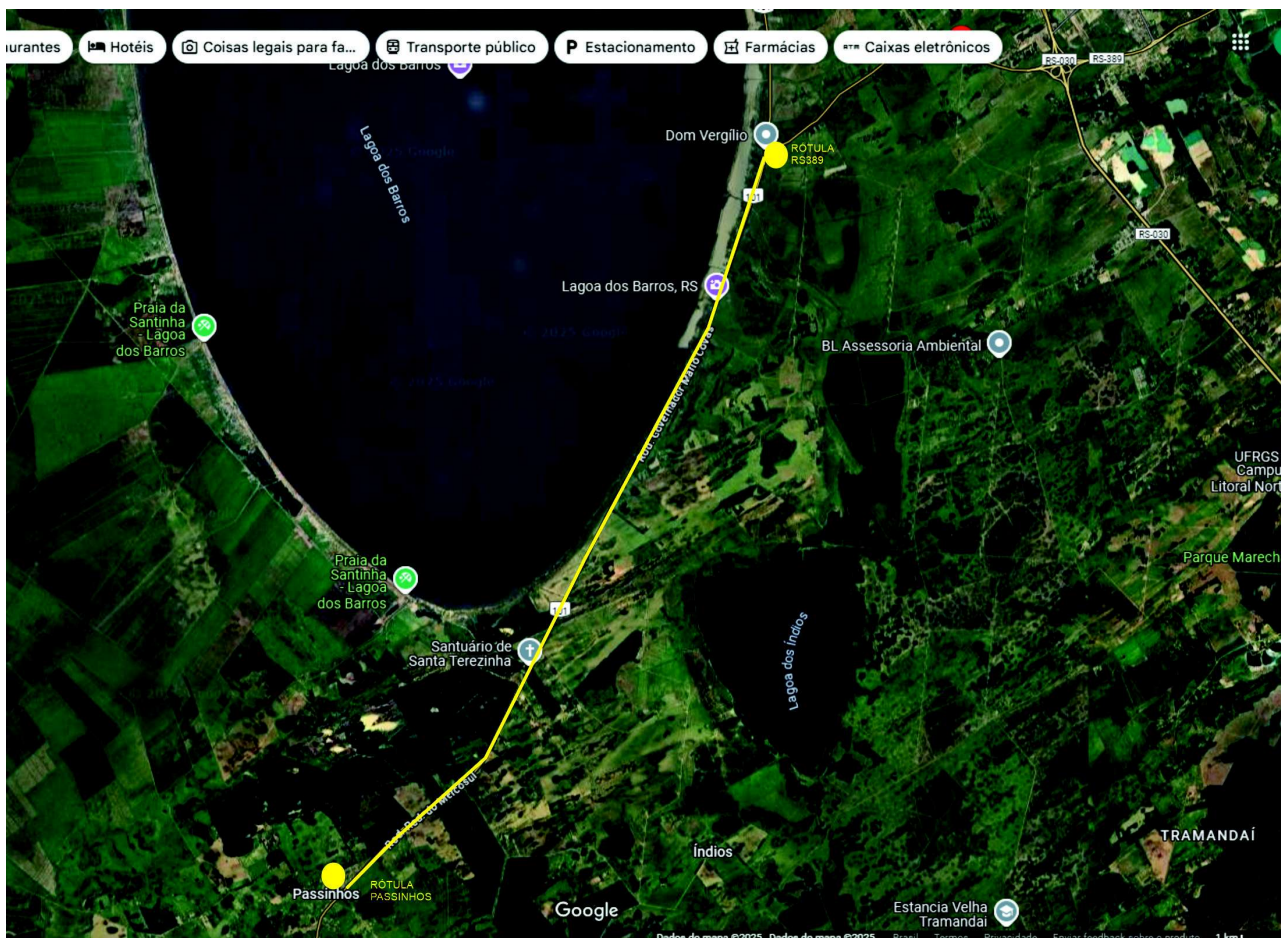

Vereador
Eduardo Pellegrini - MDB

2 / 2
CÂMARA MUNICIPAL DE OSÓRIO-RS
Av. Jorge Dariva, 1211, Osório-RS, CEP 95.520-000 - Gabinete 03 - FONES: 51-985750695
e-mail verdudupellegrini@gmail.com
camaraosorio.rs.gov.br