



ESTADO DO RIO GRANDE DO SUL
CÂMARA MUNICIPAL DE OSÓRIO
GABINETE
VER. CHARLON MÜLLER

REQUERIMENTO: N° /2024.

AUTOR: Ver. Charlon Diego Müller

ENTRADA: 09/04/2024

ENVIADO POR:

RESPONDIDO: _____

Senhor Presidente:

O Vereador que subscreve requer a Vossa Excelência, nos termos regimentais e após ouvido o Douto Plenário e se aprovado, esta Casa encaminhe o requerimento a **CCR VIASUL. que estude a possibilidade de instalação de placas de sinalização de trânsito indicando área escolar ao longo da BR 101, proximos da escolas EMEF Tuiuti, localizada na Br 101 Km 82,1 Arroio das Pedras, e EMEI Professora Cristina localizada na Br 101 Km 78 Livramento Osório, RS.**

Tal solicitação fazem-se necessário devido o grande fluxo de veiculos que passam na rodovia diariamente, assim trazendo perigo para as crianças e pedestres que utilizam via para ter acesso as escolas. Cabe salientar que recentemente na data do dia 08/04/2024, aconteceu um acidente com um caminhão que colidiu com a traseira de um ônibus escolar do município de Osório, próximo a rótula do km 84, o Ônibus transportava cerca de 29 alunos da Escola EMEF Tuiuti.

Todos os alunos com idade entre 7 e 15 anos. 3 crianças foram atendidas no Hospital São Vicente de Paulo, com crise de ansiedade por conta do susto.

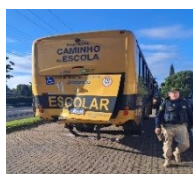

Justificativa:

A presente solicitação tem sua origem nas manifestações dos moradores, a instalação dessas placas de identificação se faz necessário para que possa ter mais segurança na rodovia.

Sala das Sessões em, 09 de Abril de 2024.

Charlon Müller





ESTADO DO RIO GRANDE DO SUL
CÂMARA MUNICIPAL DE OSÓRIO
GABINETE
VER. CHARLON MÜLLER

REQUERIMENTO: N° /2024.

AUTOR: Ver. Charlon Diego Müller

ENTRADA: 09/04/2024

ENVIADO POR:

RESPONDIDO: _____

Vereador do União Brasil

