



**ESTADO DO RIO GRANDE DO SUL
CÂMARA MUNICIPAL DE OSÓRIO
CENTRO LEGISLATIVO OTAVIANO NORONHA**

PROJETO DE LEI Nº 112 /2019

LEI Nº _____ de _____ de _____ de _____

Denomina a Praça localizada na Rodovia Domingos Manoel Pires, em frente ao Ginásio da Escola Municipal de Ensino Fundamental General Cordeiro de Farias, na Localidade do Palmital, de Praça Vereador Sérgio Elói Kinsel.

Art. 1º A Praça localizada na Rodovia Domingos Manoel Pires, em frente ao Ginásio da Escola Municipal de Ensino Fundamental General Cordeiro de Farias, na Localidade do Palmital, fica denominada de Praça Vereador Sérgio Elói Kinsel.

Art. 2º Esta Lei entra em vigor na data de sua publicação.

Gabinete do Prefeito Municipal, em ____ de _____ de 2019.

EDUARDO ALUISIO CARDOSO ABRAHO
Prefeito Municipal



Av. Jorge Dariva, 1211, bairro Centro, Osório- RS- CEP: 95520-000 - Fone: (051) 3663-4905
www.camaraosorio.rs.gov.br



**ESTADO DO RIO GRANDE DO SUL
CÂMARA MUNICIPAL DE OSÓRIO
CENTRO LEGISLATIVO OTAVIANO NORONHA**

EXPOSIÇÃO DE MOTIVOS:

O Projeto de Lei que estamos apresentando para apreciação dos demais Pares desta Casa Legislativa tem o escopo de denominar uma praça pública em nosso Município e, nesse sentido, desde já cumpre salientar que não existe denominação no referido bem público, conforme informação obtida junto à Secretaria de Desenvolvimento e Turismo e no setor de Cadastro da Prefeitura Municipal.

Estamos sugerindo que este bem público de uso comum seja denominado de Praça Vereador Sérgio Elói Kinsel, que foi um morador e apaixonado pela localidade do Palmital, foi Professor da nossa Universidade local, Secretário Municipal da Fazenda e Vereador do nosso Município, conforme biografia abaixo apresentada e, para tanto, contamos com a aprovação deste Projeto de Lei pelos nobres colegas Vereadores.

BIOGRAFIA DO VEREADOR SÉRGIO ELÓI KINSEL:

O ex-vereador Sérgio Kinsel, aos 61 anos, faleceu após anos de luta contra uma grave doença. Kinsel foi funcionário da Caixa Econômica, professor do Centro Universitário Cenecista de Osório, secretário da Fazenda do Município e Vereador na legislatura de 2005 e 2008.

Em 2012 assumiu alguns meses uma cadeira no legislativo e no mês de dezembro recebeu o título de cidadão Osoriense. Sérgio era natural de Três Passos. Além de ser admirado pela população de Osório, Kinsel tinha um bom trânsito com seus adversários, por ser um político correto e ético.





**ESTADO DO RIO GRANDE DO SUL
CÂMARA MUNICIPAL DE OSÓRIO
CENTRO LEGISLATIVO OTAVIANO NORONHA**

Sérgio foi uma pessoa que veio de fora do município e marcou a vida de muitas pessoas de Osório por sua trajetória. Um estudioso, uma pessoa que conhecia muito de economia, uma pessoa que foi importantíssima no Município.

Sala das Sessões, em 12 de Agosto de 2019.

Charlon Diego Müller
Vereador do MDB





ESTADO DO RIO GRANDE DO SUL
CÂMARA MUNICIPAL DE OSÓRIO
CENTRO LEGISLATIVO OTAVIANO NORONHA

LOCALIZAÇÃO DA PRAÇA:

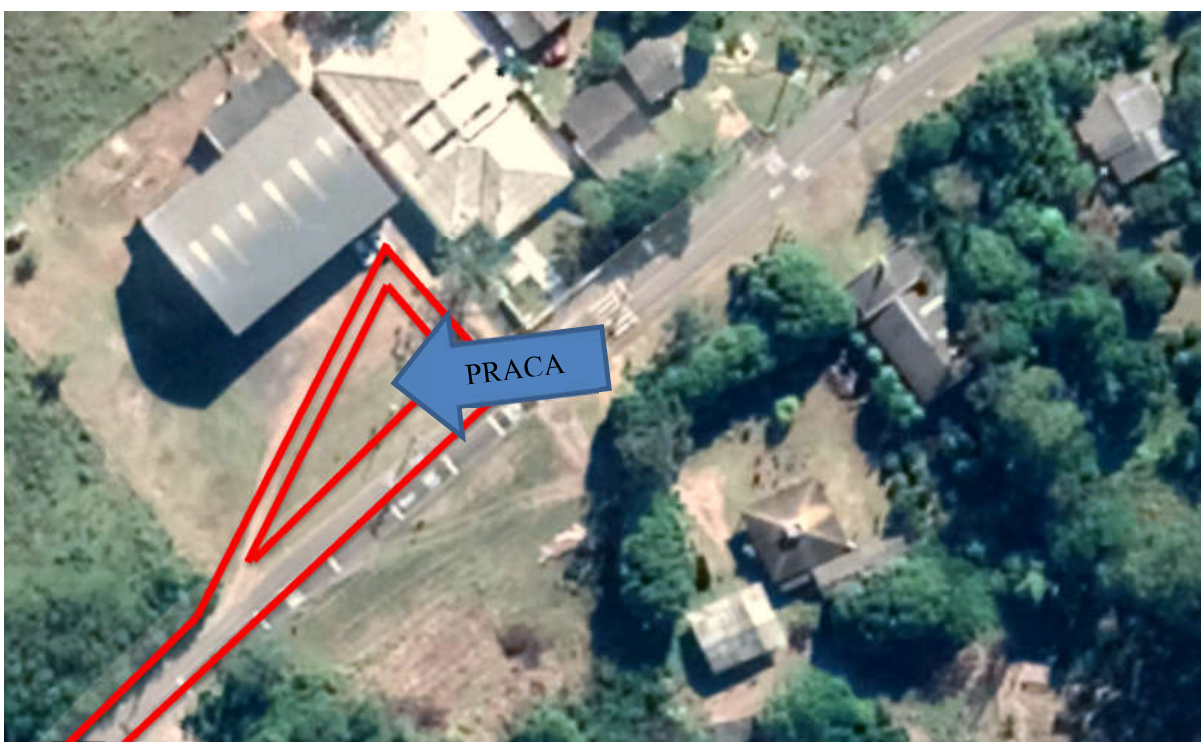

Av. Jorge Dariva, 1211, bairro Centro, Osório- RS- CEP: 95520-000 - Fone: (051) 3663-4905
www.camaraosorio.rs.gov.br